

## 事業活動温暖化対策計画書 兼 実施状況等報告書

### 1 事業者等の概要

氏名又は名称	社会福祉法人林檎の里					
代表者名	氏名	寺島 渉	役職名	理事長		
主たる事務所の所在地	長野県上水内郡飯綱町大字芋川6013-6					
主たる事業の分類	大分類	P 医療、福祉				
	中分類	85 社会保険・社会福祉・介護事業				
主たる事業の概要	知的障がい者に係る入所サービスを実施					
制度に該当する要件	<input type="checkbox"/>	条例第12条第1項第1号及び条例施行規則第4条第2項第1号に該当する事業者				
	<input type="checkbox"/>	条例第12条第1項第1号及び条例施行規則第4条第2項第2号に該当する事業者				
	<input type="checkbox"/>	条例第12条第1項第2号に該当する事業者				
	<input checked="" type="checkbox"/>	上記以外（任意提出）の事業者				
		基準年度実績	最終年度の目標	第一年度報告	第二年度報告	第三年度報告
原油換算エネルギー使用量	kl	144.01	142.57			
エネルギー起源二酸化炭素排出量	t-CO <sub>2</sub>	292.73	289.80			
その他ガス排出量合計	t-CO <sub>2</sub>					
自動車の台数	台	18				
自動車からの排気ガス合計	t-CO <sub>2</sub>					

### 2 基準年度、計画期間及び報告対象年度

基準年度	2021	年度	計画期間	2022 年度～	2022 年度	
報告対象年度		年度				

### 3 計画書（報告書）の公表方法等

<input checked="" type="checkbox"/>	ホームページ	https://www.ringonosato.or.jp
<input type="checkbox"/>	印刷物の閲覧	
<input type="checkbox"/>	その他	

様式1号  
(総括票)

#### 4 温室効果ガス排出抑制のための基本方針

排出抑制機器の更新により温室効果ガスを下げる。  
SDGsを進め、長野県企業登録を行う。

#### 5の1 温室効果ガス排出抑制のための組織体制

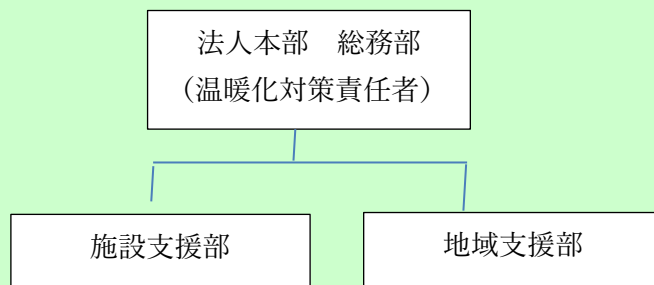

#### 5の2 温室効果ガス排出抑制のための会議体等の名称及び開催頻度

経営企画会議 (月1回)

様式1号  
(総括票)

6の1 エネルギー起源二酸化炭素の排出抑制に係る目標及び実績

基準年度	基準排出量	292.73	t-CO <sub>2</sub>	延床面積	29.70	単位	百㎡
2021年度	調整後排出量	292.73	t-CO <sub>2</sub>	基準原単位	9.86	t-CO <sub>2</sub> /	百㎡
目標年度	目標排出量	289.80	t-CO <sub>2</sub>	目標原単位	9.76	t-CO <sub>2</sub> /	百㎡
2022年度	目標削減率	1.00	%	目標削減率	1.00	%	
目標設定に関する説明	排出量と原単位を年1%削減する。						
第一年度	排出量		t-CO <sub>2</sub>	延床面積		単位	
	削減率		%	原単位		t-CO <sub>2</sub> /	
2022年度	調整後排出量		t-CO <sub>2</sub>	原単位削減率		%	
	削減率		%				
排出量等の増減理由							
第二年度	排出量		t-CO <sub>2</sub>	延床面積		単位	
	削減率		%	原単位		t-CO <sub>2</sub> /	
—年度	調整後排出量		t-CO <sub>2</sub>	原単位削減率		%	
	削減率		%				
排出量等の増減理由							
第三年度	排出量		t-CO <sub>2</sub>	延床面積		単位	
	削減率		t-CO <sub>2</sub>	原単位		t-CO <sub>2</sub> /	
—年度	調整後排出量		t-CO <sub>2</sub>	原単位削減率		%	
	削減率		%				
目標の達成状況及び排出量の増減理由							

様式1号  
(総括票)

8 排出抑制目標達成のための具体的な措置

番号	区分	区分 番号	対策内容	計画		状況	
				実施予定 年度	削減見込量 (t-CO <sub>2</sub> )	実施 年度	推計削減量 (t-CO <sub>2</sub> )
1	エネ起	110203	ボイラーの更新	2022			
2							
3							
4							
5							
6							
7							
8							
9							
10							

9 自然エネルギー源利用設備等の導入計画及び状況

機器の種類	単位	基準年度	導入計画	第一年度	第二年度	第三年度

様式1号  
(総括票)

10 県内の工場等におけるエネルギー起源二酸化炭素の排出実績

(所、t-CO<sub>2</sub>)

工場等の規模 (原油換算エネルギー使用量)	基準年度		第一年度		第二年度		第三年度	
	工場等数	排出量	工場等数	排出量	工場等数	排出量	工場等数	排出量
3,000k1以上								
1,500k1以上 3,000k1未満								
1,500k1未満	4	292.73						
合計	4	292.73						

11 県内の工場等におけるエネルギー起源二酸化炭素以外の温室効果ガスの排出実績

(t-CO<sub>2</sub>)

ガスの種類	基準年度	第一年度	第二年度	第三年度
非エネルギー起源 CO <sub>2</sub>				
CH <sub>4</sub>				
N <sub>2</sub> O				
HFC				
PFC				
SF <sub>6</sub>				
NF <sub>3</sub>				
合計	0	0	0	0

12 次世代車使用台数等の導入状況

(台)

自動車種別	基準年度	第一年度	第二年度	第三年度
プラグイン・ハイブリッド自動車	0			
電気自動車	0			
燃料電池自動車	0			
クリーンディーゼル自動車	0			
その他 (ハイブリッド等)	0			
合計	0	0	0	0
自動車総数	18			
次世代車導入割合				

様式1号  
(総括票)

1.3 交通対策状況

区分	実施内容
公共交通機関の利用促進	出張については、公共交通機関を利用するよう努めている。
自転車の利用促進	職員の通勤について、自転車通勤のできる事業所においては利用を進めている。
来客者の交通対策	特になし
物流の合理化	特になし

1.4 環境配慮活動状況

環境配慮活動	活動内容の詳細		実施年度
	実施内容		
<input type="checkbox"/> SDGs	長野県SDGs登録制度へ登録している		
<input type="checkbox"/> 環境マネジメントシステム	環境マネジメントシステムを導入している		
	名称		
<input type="checkbox"/> TCFD提言	気候関連財務情報開示タスクフォース (TCFD) 支持を表明している		
<input type="checkbox"/> グリーンボンド	グリーンボンドを発行している		
<input type="checkbox"/> ESG投資	ESG対話プラットフォームに登録している		
<input type="checkbox"/> SBT	SBT を策定済、またはコミットしている		
<input type="checkbox"/> RE100	<input type="checkbox"/>	RE100にコミットしている	
	<input type="checkbox"/>	再エネ100宣言RE Action へ参加している	
<input checked="" type="checkbox"/> その他	施設の周りの緑化、ゴミの分別		2022

1.5 自由記載欄

<p>高性能ボイラーを更新することにより、温室効果ガスの排出の削減を図る。            地域活動として、沿道の美化のため空き缶拾いを実施している。            ごみの削減のため、各事業所へ訪問し段ボールや古紙の回収を行っている。            事業所内でのごみの分別を実施している。            自家用車及び公用車のアイドリングストップに努めている。            長野県SDGsへの登録の準備を進めている。</p>
---